

New Distance

Viaggi e Vacanze

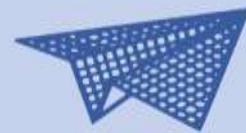

VIAGGIO A BERLINO

DAL 24 AL 28 NOVEMBRE 2018

Classi: 4AL + 4FS + 4DL = 35 studenti + 3 docenti accompagnatori + 3 assistenti

24 NOV APPUNTAMENTO DEI PARTECIPANTI ALLE ORE 08.30 ALL'AEROPORTO DI ROMA FIUMICINO / TERMINAL T3 / GLOBO DI LEGNO

VOLI CONFERMATI COMPAGNIA EASYJET

24 NOV ROMA FCO / BERLINO volo EY 5702 ore 10.20 – 12.35
28 NOV BERLINO / ROMA FCO volo EY 5707 ore 16.25 – 18.35

Incluso 1 bagaglio a mano kg 10 cm 56x45x25 inclusi manici e rotelle

HOTEL CONFERMATO

HOTEL MARK APART

Lietzenburger Str. 82-84

BERLINO

Tel. 0049 30 889120

Cauzione richiesta...€ 25,00 a studente

Trattamento di mezza pensione (prima colazione e cena in ristorante convenzionato)

SISTEMAZIONE CAMERE

14 maschi = 4 triple + 1 doppia

19 femmine = 5 triple + 2 doppie

2 ragazze + 2 assistenti in 2 doppie

4 docenti 4 singole

RISTORANTE PER LE CENE

R 23

Rankestraße 23

BERLINO

Tel. 0049 30 21458888

Menù 3 portate, acqua e pena inclusi

New Distance

Viaggi e Vacanze

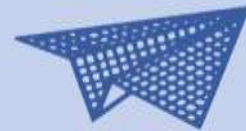

SERVIZI TURISTICI INCLUSI:

- 24 NOV** **PULLMAN e GUIDA** per visita della città e trasferimento in hotel (13.00 – 17.00)
La guida Vi attenderà all'uscita del gate nella sala arrivi con cartello DE SANCTIS
Guida: Luca cell. 0049 1782831078
- 25 NOV** **GUIDA** per visita di **Berlino (intera giornata)**
App.to alle ore 09.30 in hotel
Guida: Luca cell. 0049 1782831078
- 26 NOV** **GUIDA** per visita del **MUSEO DI PERGAMON** **ORE 15.30**
presentare copia della prenotazione ed elenco dei partecipanti
Ingresso e prenotazione inclusi
- 27 NOV** **PULLMAN e GUIDA** per visita di **Potsdam (09.30 – 13.30)**
App.to alle ore 09.15 in hotel
Guida: Luca cell. 0049 1782831078
Ingresso prenotato alle ore 10.40 / Ingresso da pagare in loco € 7,00 a studente
- ORE 18.45** Ingresso prenotato al **REICHSTAG (Parlamento)**
è necessario presentarsi 15 minuti prima della visita
presentare copia della prenotazione e documento di identità
- 28 NOV** **ORE 09.00** **PULLMAN e GUIDA** per visita di **Sachsenhausen (ore 09.00 - 13.00)**
App.to alle ore 08.30 in hotel / *Ingresso e prenotazione inclusi*
Guida: Luca cell. 0049 1782831078
- ORE 13.30** **PULLMAN** per trasferimento hotel / aeroporto TEGEL

DITTA DI PULLMAN: BEX SIGHTSEEING BAYERN EXPRESS – TEL. 0049 30 88041941

ASSICURAZIONE MEDICO BAGAGLIO ANNULLAMENTO PER TUTTO IL GRUPPO:
UNIPOL SAI: 21382728 / L

NOSTRO NUMERO DI EMERGENZA: 335 7660529